

## MTG5000 診断機補助金、診断データの保存先について

- ① MTG5000 に AC アダプターを接続し、MTG5000 の電源を入れてください。

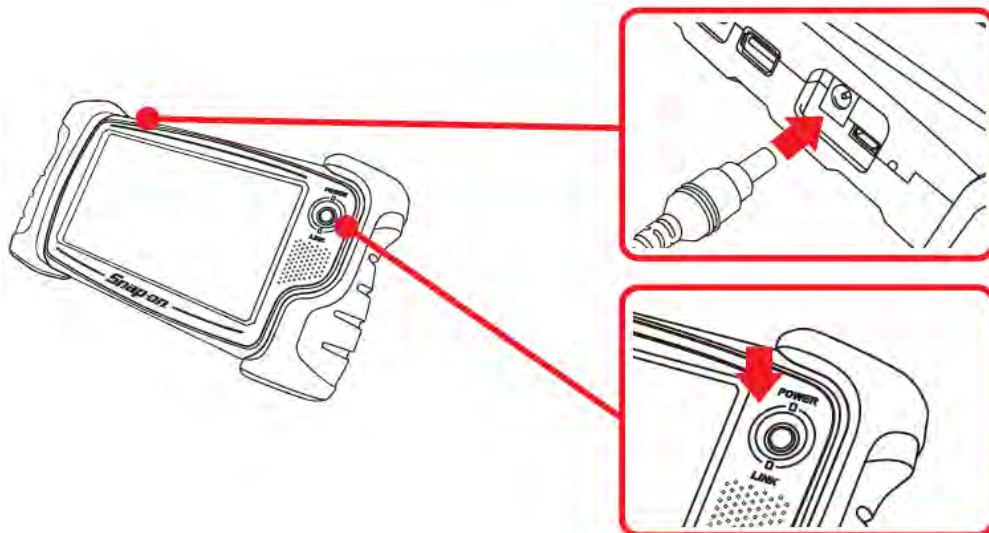

- ② 『UPDATE』 をタッチしてください。



- ③ 『パソコン接続』 をタッチ



- ④ MTG5000 は MTG5000 アップデートの表示になったら、そのまま待機します。



- ⑤ MTG5000 とパソコンを USB ケーブルで接続してください。

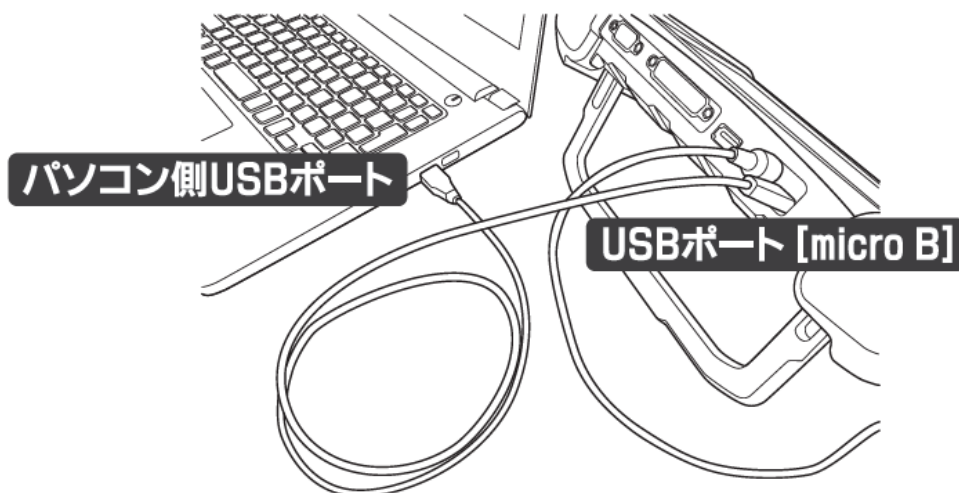

- ⑥ パソコンが MTG5000 を認識すると自動再生メニューが表示されます。  
『フォルダーを開いてファイルを表示』をクリックします。



⑦ 『mtg5000』 ファイルフォルダーを開く 又は、ダブルクリックしてください。

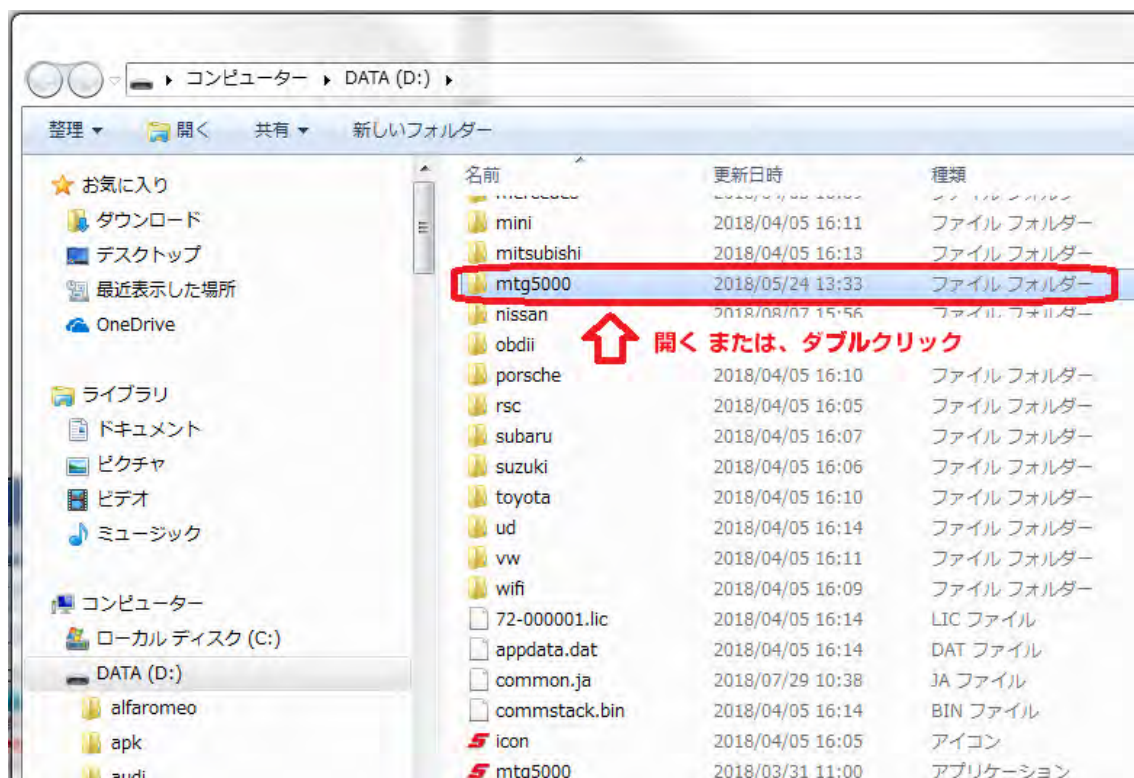

⑧ 『files』 ファイルフォルダーを開く 又は、ダブルクリックしてください。



⑨ カーメーカー名\_DTC-001 (HTML ドキュメント) を CD-R 等の記録メディアに保存して提出 又は、メールに添付して提出してください。

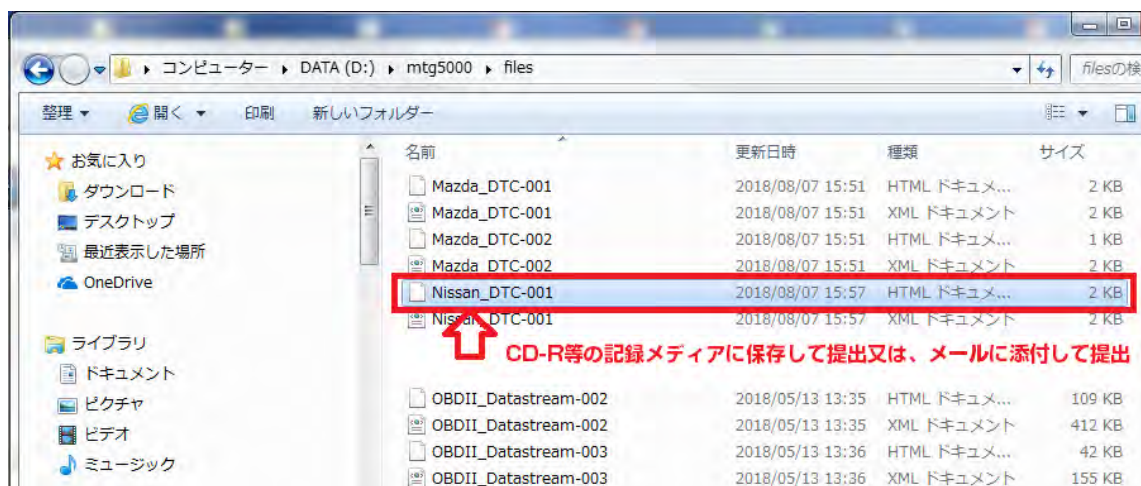

※保存されているデータのイメージ

**MTG5000 故障診断レポート**

点検日時: 2018/08/07 15:57:14

登録番号: 足立 530 に 41-23

メーカー: 日産/インフィニティ

車両型式: DBA-E12

システム	状態
エンジン	OK
ABS	OK
メータ/メータ&エアコンアンプ	OK
BCM	OK
車間自動制御システム/ADAS	OK
AT/CVT	OK
電動パワーステ	OK
IPDM E/R	OK
レーンカメラ	OK